

1 Térreo - Planta de Situação
escala 1 : 2000

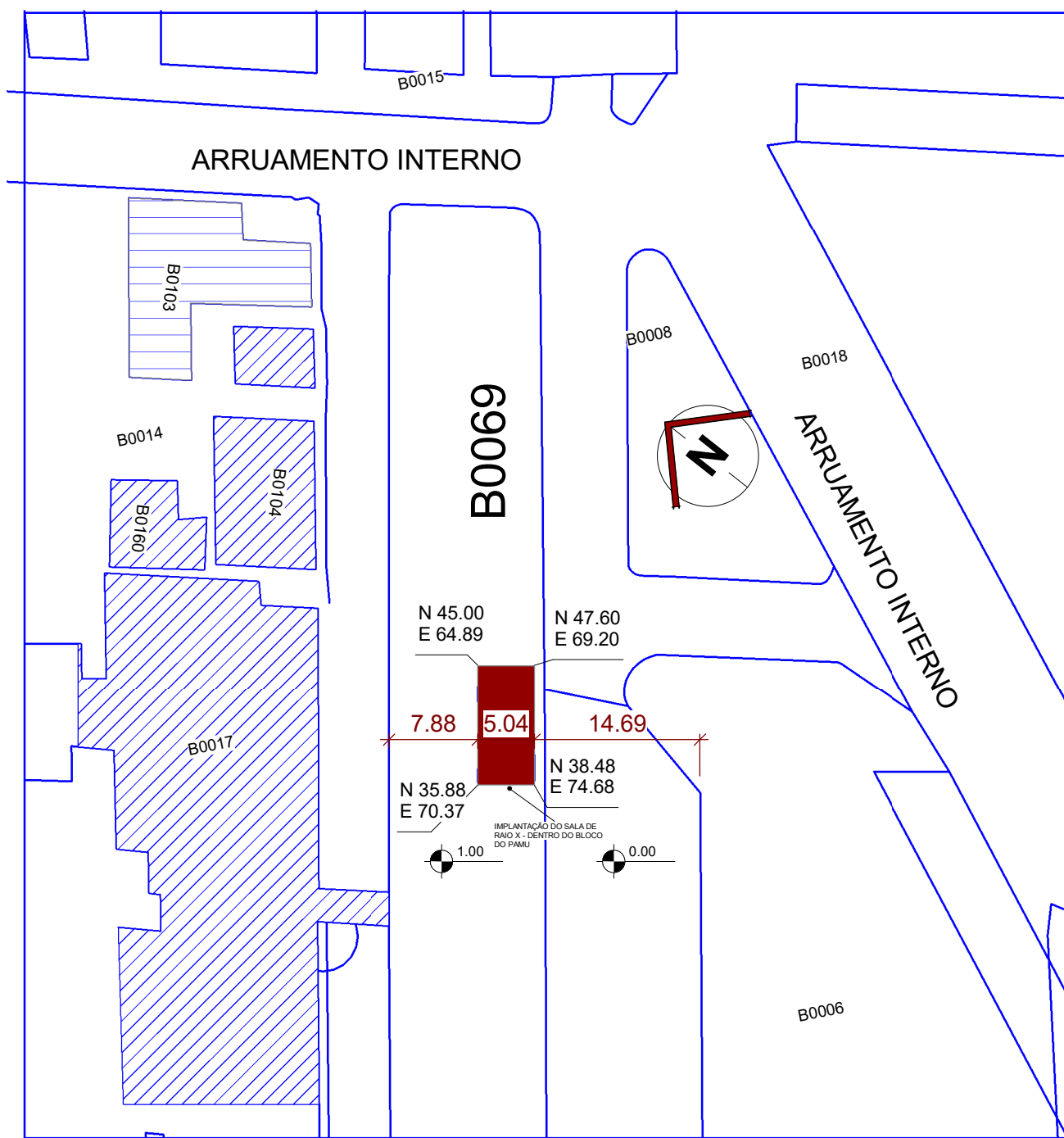

3 Térreo - Planta de Locação
escala 1 : 500

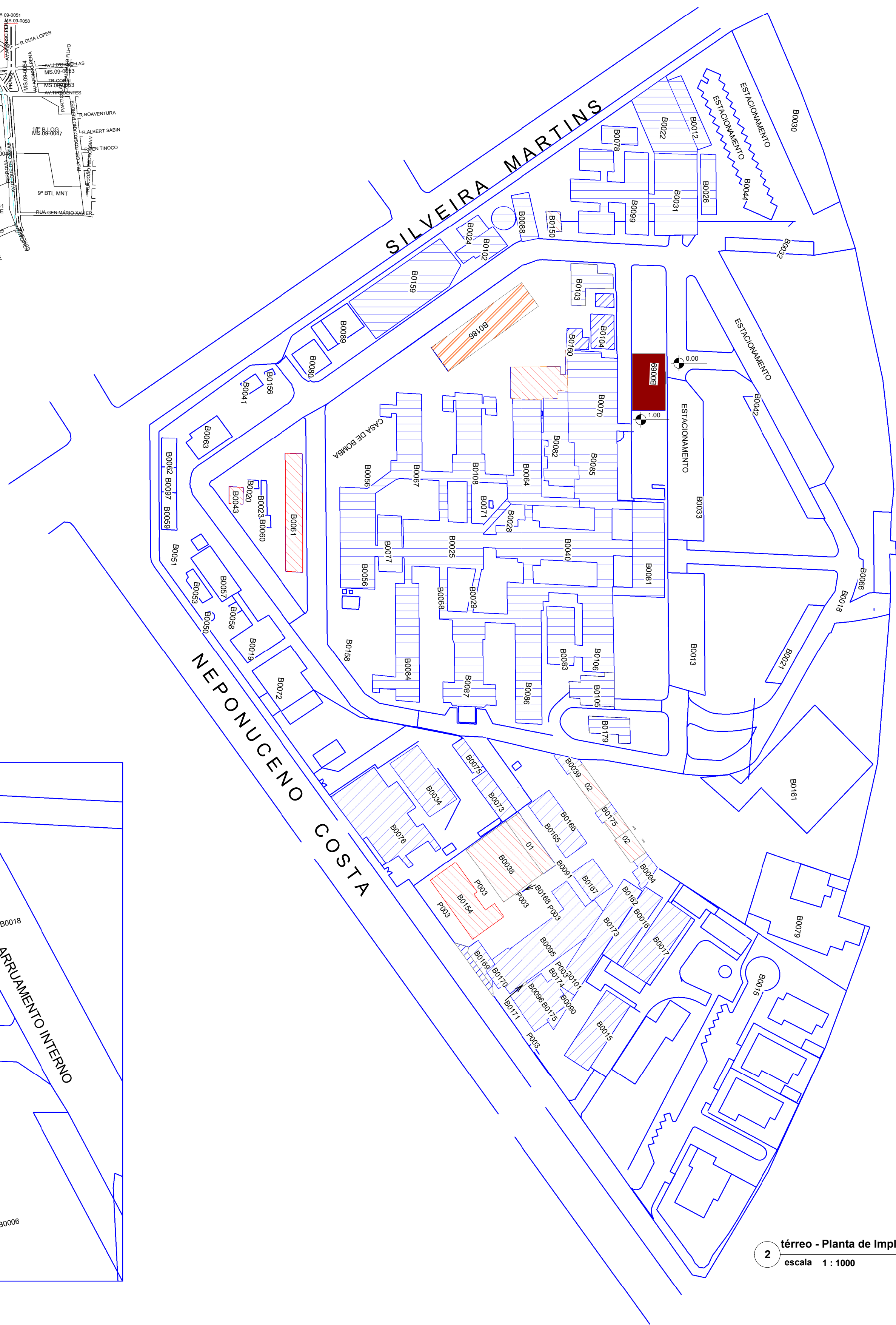

2 térreo - Planta de Implantação
escala 1 : 1000

- LEGENDA
- EXISTENTE
 - EM CONTRUÇÃO
 - SOLICITAÇÃO
 - A CONTRUIR

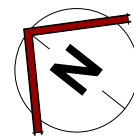

AVENIDA DUQUE DE CAXIAS

EDIFICAÇÕES H MII - CAMPO GRANDE / MS - (MS090222)		
BENFEITORIA	IDENTIFICAÇÃO EDIFICAÇÃO	SITUAÇÃO
B0019	Arquivo	Existente
B0020	Posto de abastecimento	Existente
B0023	Rampa	Existente
B0041	Casa de força	Existente
B0043	Posto de Lavagem	Existente
B0055	Oficina de Viaturas	Existente
B0056	Pav. Rancho - Bl 3 - Setor de Aprov/Rancho de CB/SD	Existente
B0057	Lavanderia	Existente
B0058	Caldaria	Existente
B0059	Alojamento CB/SD	Existente
B0060	Depósito Seção Lavagem de Viatura	Existente
B0061	Pavilhão Garagem/Oficina	A Construir
B0062	Pavilhão Carpintaria	A Construir
B0063	Depósito da Seção de Serviços Gerais/Lixeira	Existente
B0064	Pavilhão Enfermaria Cirúrgica	Existente
B0065	Capela	Existente
B0066	Corpo da Guarda	Existente
B0067	Farmácia Hospitalar	Existente
B0068	Pav. Rancho - Bl 1 - Set Aprov/Cassino de OF e ST/SGT	Existente
B0069	Pronto Atendimento Médico Urgência- Sala de Raio X	ESTE PROJETO
B0070	Seção Fusex	Existente
B0071	Oratório	Existente
B0072	Contingente Alojamento Mas e Fem (ST / Sgt)	Existente
B0077	Pav. Rancho - Bl 2 - Setor de Aprovisionamento/Cozinha	Existente
B0078	Pavilhão Odontoclínica	Existente
B0079	Escritório Regional da FHE/ POUPEX	Existente
B0080	Posto de Obras - Marcenaria/Posto de Obras - Marcenaria	Existente
B0081	Pavilhão Comando e Administração	Existente
B0082	Maternidade	Existente
B0083	Pavilhão Auditório	Existente
B0084	Pavilhão da Enfermaria Clínica Médica III	Existente
B0085	Pavilhão UTI-Centro Cirúrgico	Existente
B0086	Pavilhão da Enfermaria e Clínica Médica I	Existente
B0087	Pavilhão da Enfermaria Clínica Médica II	Existente
B0088	Pavilhão de Fisioterapia	Existente
B0089	Posto de Obras	Existente
B0097	Casa de Hospedes de CB/SD	Existente
B0098	Pavilhão de Fisioterapia	Existente
B0099	Pavilhão Odontoclínica	Existente
B0102	Pavilhão de Fisioterapia	Existente
B0103	Pavilhão de Clínica Pediátrica	Existente
B0104	Grupo Gerador	Existente
B0105	Seção de Análise, Licitação e Contratos	Existente
B0106	Fisc. Adm. Seção de Informática, Escritório de Gestão, Conformação Fiscal e Salão Nobre	Existente
B0107	Necrotério	Existente
B0108	Pavilhão Depósito Almoxxarifado	Existente
B0150	Grupo Gerador	Em Estudo Construção
B0156	Perícias Médicas	A Construir
B0158	Gerador II	Existente
B0160	Central de Gases Medicinais	Em Estudo Construção
B0182	Gerador 01	Existente
B0183	Gerador 02	Existente
B0186	Ambulatório	Em Construção

QUADRO DE MODIFICAÇÕES				
L	DATA	DESCRIÇÃO	RESP	VISTO
A				
B				
C				
D				
E				
F				
G				
H				

OBSERVAÇÕES

Projeto para Aprovação: Sala de Raio X
REVISÃO 01 - PARECER TÉCNICO DE ANÁLISE Nº 23/2025 - CEVISA
PROCESSO Nº 27.529-2025

OBSERVAÇÃO
escala 1 : 50

MD	EB	DEC	DOM	ANO	Nº OPUS	ITEM	FOLHA
CRO/9				2025	02309000132	AR	01/06
OM					LOCAL		
HMIL					CAMPO GRANDE- MS		
OBRA PROJETO DE ADEQUAÇÃO DA SALA DE RAIOS X E RECEPÇÃO - HMIL							DATA JULHO/2025
PRANCHA PLANTA DE IMPLANTAÇÃO , SITUAÇÃO E LOCAÇÃO							DIM METROS
AUTOR DO PROJETO IVONICE G. DUTRA PIMENTA - ARQUITETA PCTD					VISTO AUTOR DO PROJETO		DESENHISTA Autor
CH SEC TEC CRO / 9º RM FERNANDO DUNCAN L. PINHEIRO - CAP OEM					VISTO CH SEC TEC CRO / 9º RM		ESCALA indicada
CH CRO / 9º RM KELMO LINS BRAGA - TC OEM					VISTO CH CRO / 9º RM		ARQUIVO arquivo.rvt

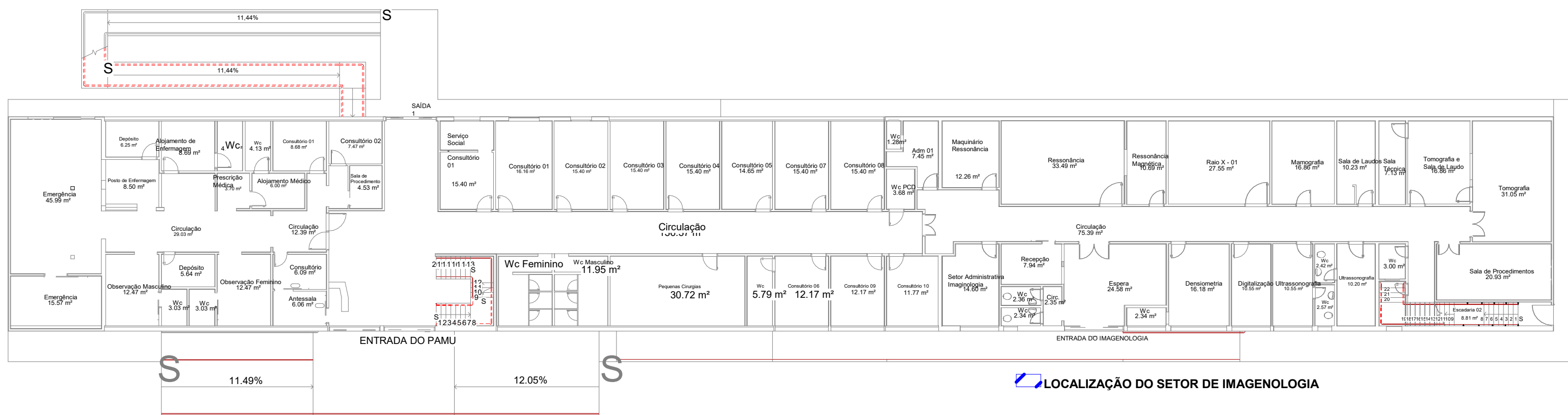

1 **Térreo - Planta Geral do PAMU**
escala 1 : 200

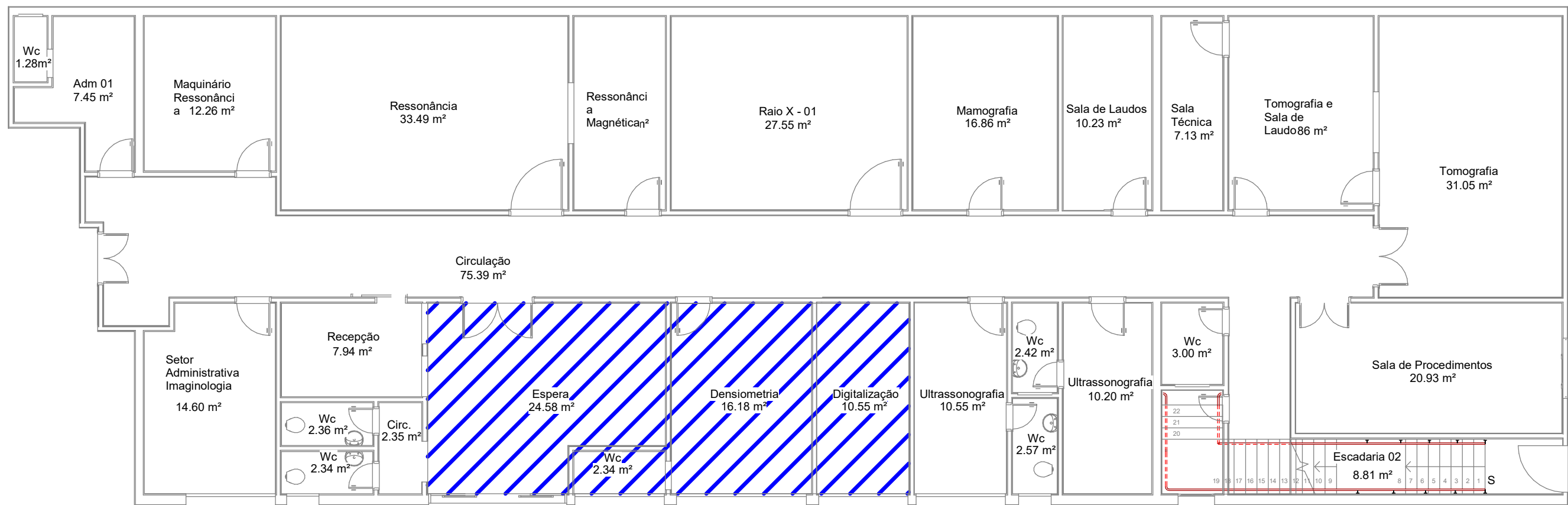

2 **Térreo - Planta Imagenologia - Atual**
escala 1 : 100

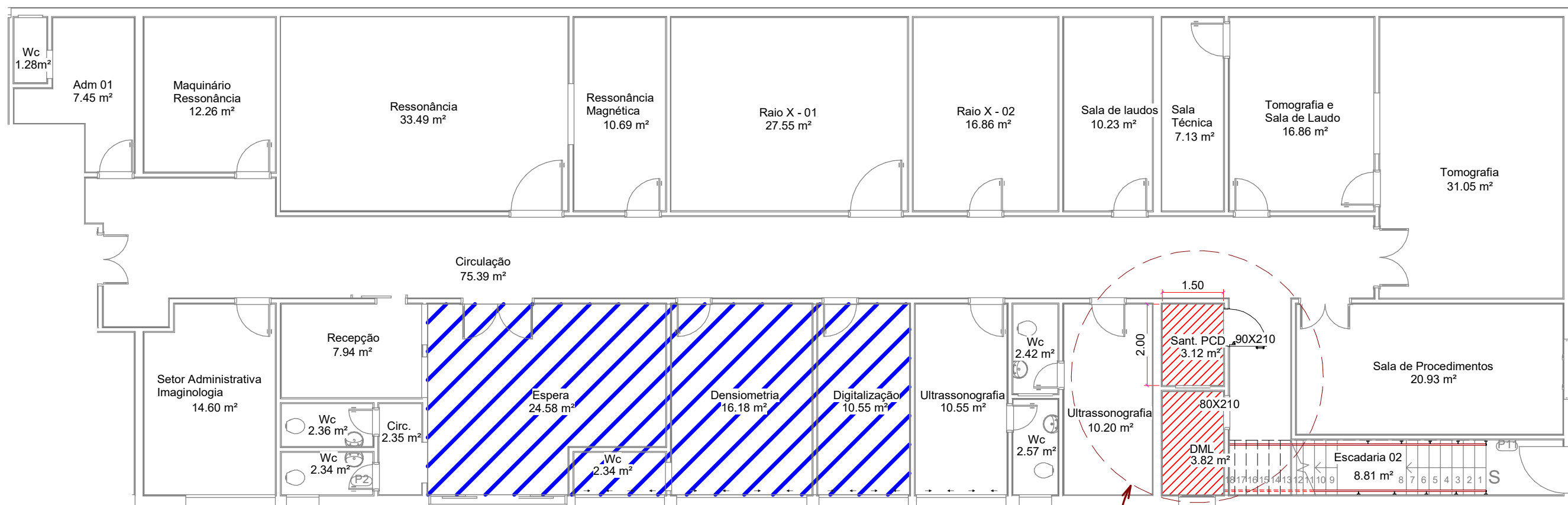

DET. 01 **ÁREA DE FUTURA REFORMA NA IMAGENOLOGIA PARA ACRÉSCIMO DE UM DML E SANIT. PCD**

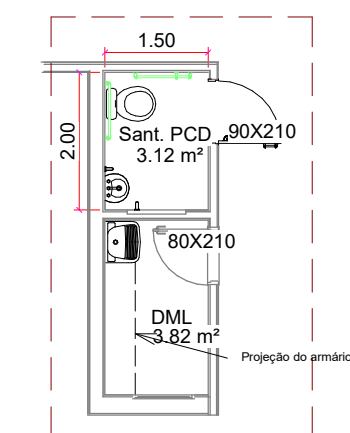

DET. 01 - CROQUI ESQUEMÁTICO DA FUTURA REFORMA DO DML E SANIT. PCD

QUADRO DE MODIFICAÇÕES							
L	DATA	DESCRIÇÃO	RESP	VISTO			
A							
B							
C							
D							
E							
F							
G							
H							
OBSERVAÇÕES							
<div>Projeto para Aprovação: Sala de Raio X</div> <div>REVISÃO 01 - PARECER TÉCNICO DE ANÁLISE N° 23/2025 - CEVISA PROCESSO N° 27.529-2025</div> <div><div><div></div></div><div>OBSERVAÇÃO</div><div>escala 1 : 50</div></div>							
MD	EB	DEC	DOM	ANO	N° OPUS	ITEM	FOLHA
				2025	02309000132	AR	02/06
OM	LOCAL					FOLHA	
HMIL	CAMPO GRANDE- MS						
OBRAS						DATA	
PROJETO DE ADEQUAÇÃO DA SALA DE RAIOS X E RECEPÇÃO - HMIL						JULHO/2025	
PRANCHAS						DIM	
PLANTA GERAL DO PAMU E SETOR IMAGENOLOGIA						METROS	
AUTOR DO PROJETO				VISTO		DESENHISTA	
IVONICE G. DUTRA PIMENTA - ARQUITETA PCTD				AUTOR DO PROJETO		Autor	
CH SEC TEC CRO / 9º RM				VISTO CH SEC TEC CRO / 9º RM		ESCALA	
FERNANDO DUNCAN L. PINHEIRO - CAP OEM						Indicada	
CH CRO / 9º RM				VISTO CH CRO / 9º RM		ARQUIVO	
KELMO LINS BRAGA - TC OEM						arquivo.rvt	

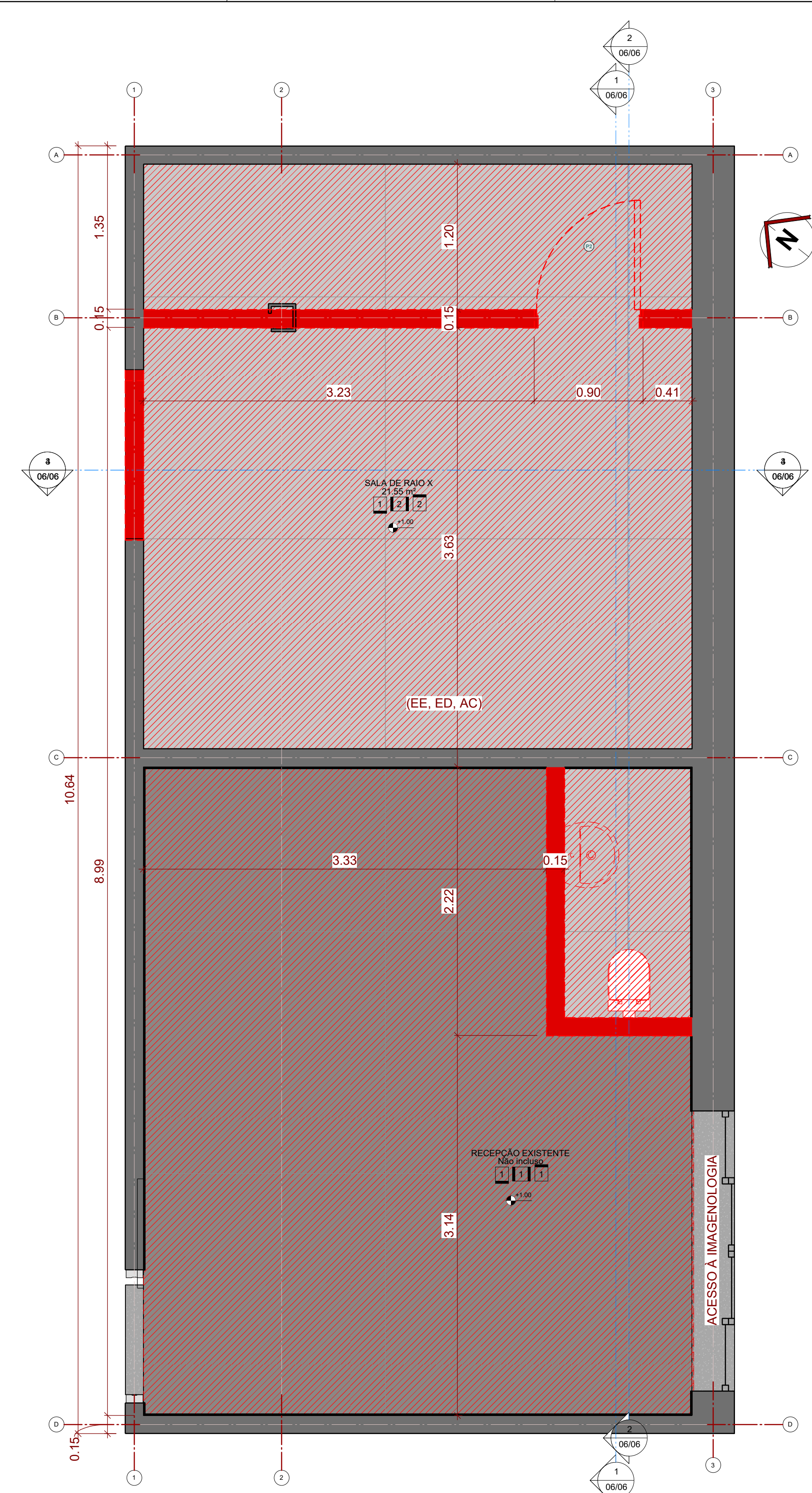

1 Térreo Planta - Existente/Demolir
escala 1 : 25

LEGENDA

EXISTENTE/PERMANECER

DEMOLIR

CONSTRUIR

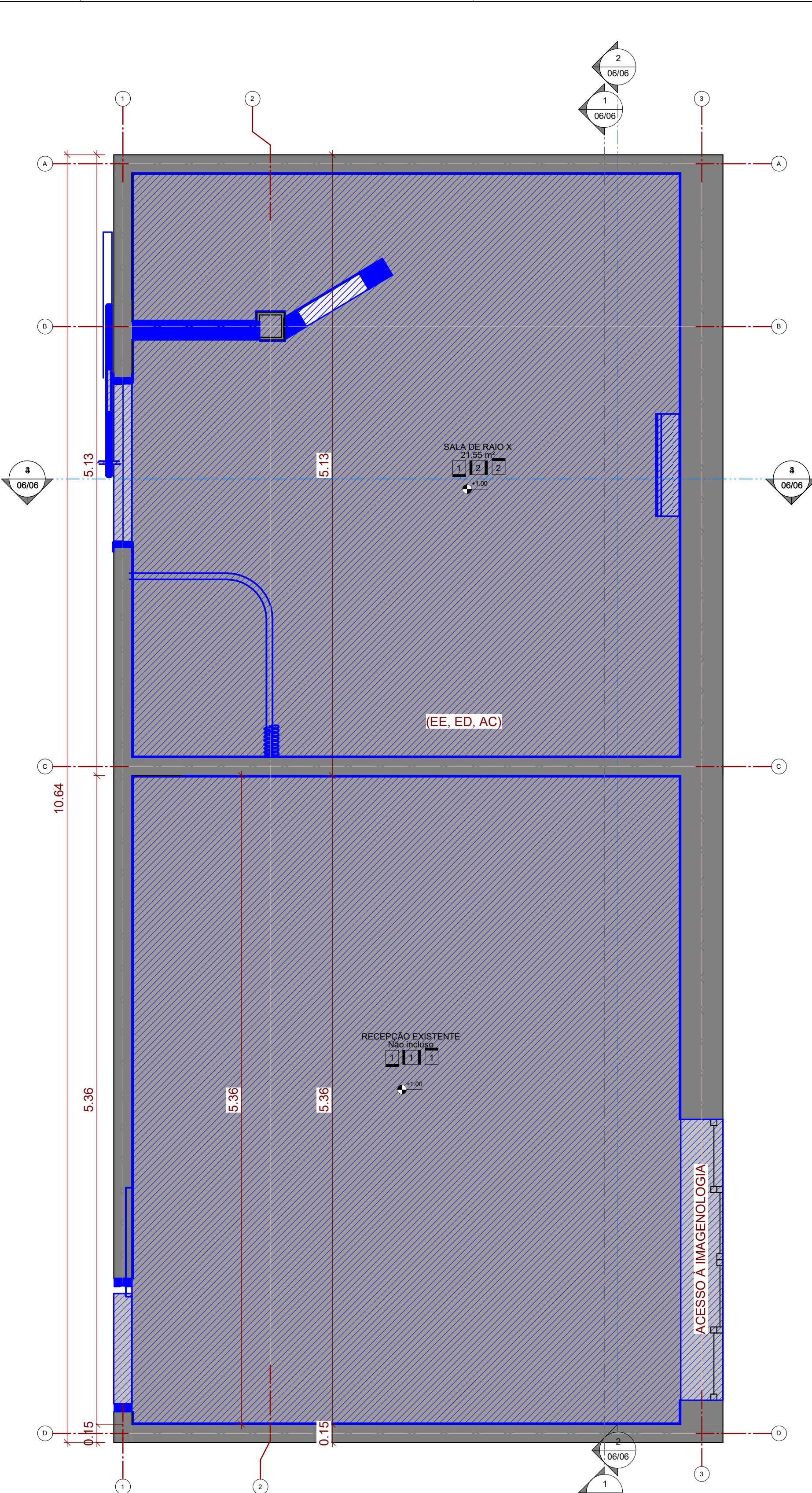

2 Térreo - Existente/Construir
escala 1 : 25

LEGENDA

EXISTENTE/PERMANECER

DEMOLIR

CONSTRUIR

LEGENDA DE EQUIPAMENTOS PELA RDC Nº 50	
AC	AR CONDICIONADO
ED	ELÉTRICA DIFERENCIADA
EE	ELÉTRICA EMERGÊNCIA

RDC 50
escala 1 : 50

TABELA DE PORTAS					
CÓDIGO	DIMENSIONAMENTO		QUANT.	FUNCIONAMENTO	MATERIAL
P1	LARGURA	ALTURA			
P1	1.30	2.10	1	CORRER	PORTA BLINDADA DE CORRER BRANCA/ VISOR
P2	0.90	2.10	1	ABRIR	PORTA BLINDADA DE ABRIR COR BRANCA COM VISOR
P3	2.32	2.10	1	CORRER	PORTA DE VIDRO 10 mm - EXISTENTE

TABELA DE JANELAS					
CÓDIGO	DIMENSIONAMENTO		QUANT.	FUNCIONAMENTO	MATERIAL
VF1	LARGURA	ALTURA	PEITOR L		
VF1	0.60	0.60	1.20	1	VF 01
					VIDRO FIXO

TABELA DE MOLDURA E RODAPÉ		
TIPO	MATERIAL	ÁREA
Moldura de parede: DOM - Rodapé 10x1GRANILITE	NormaDOM - Granilite (pisoX1)	40.14
		40.14

01 - TABELA REVESTIMENTO PISO - LISTAGEM	
NR ORDEM	DESCRICAO PISO
1	PISO EM GRANILITE
02 - TABELA REVESTIMENTO TETO - LISTAGEM	
NR ORDEM	DESCRICAO TETO
1	FORRO GESSO SIMPLES
2	FORRO EM GESSO ACARTONADO REVESTIDO DE ARGAMASSA BARITADA
03 - TABELA REVESTIMENTO PAREDE - LISTAGEM	
NR ORDEM	DESCRICAO PAREDE
1	PINTURA ESMALTE SINTÉTICO ACABAMENTO ACETINADO
2	PAREDE BARRITADA COM PINTURA ESMALTE SINTÉTICO ACABAMENTO ACETINADO BRANCO

ÁREA DE AMBIENTES	
NOME	ÁREA (m²)
RECEPÇÃO EXISTENTE	0.00 m²
SALA DE RAIO X	21.55 m²
ÁREA TOTAL:	21.55 m²

QUADRO DE MODIFICAÇÕES				
L	DATA	DESCRIÇÃO	RESP	VISTO
A				
B				
C				
D				
E				
F				
G				
H				

OBSERVAÇÕES

Projeto para Aprovação: Sala de Raio X

REVISÃO 01 - PARECER TÉCNICO DE ANÁLISE N° 23/2025 - CEVISA

PROCESSO N° 27.529-2025

OBSERVAÇÃO

escala 1 : 50

MD	EB	DEC	DOM	ANO	Nº OPUS	ITEM	FOLHA
CRO/9				2025	02309000132	AR	03/06
OM					LOCAL		
HMIL					CAMPO GRANDE- MS		
OBRA						DATA	
PROJETO DE ADEQUAÇÃO DA SALA DE RAIO X E RECEPÇÃO - HMIL						JULHO/2025	
PRANCHA						DIM	
PLANTA DE DEMOLIR / PLANTA CONTRUIR						METROS	
AUTOR DO PROJETO					VISTO AUTOR DO PROJETO		
IVONICE G. DUTRA PIMENTA - ARQUITETA PCTD					DESENHISTA		
					Autor		
CH SEC TEC CRO / 9º RM					ESCALA		
FERNANDO DUNCAN L. PINHEIRO - CAP OEM					Indicada		
CH CRO / 9º RM					ARQUIVO		
KELMO LINS BRAGA - TC OEM					arquivo.rvt		

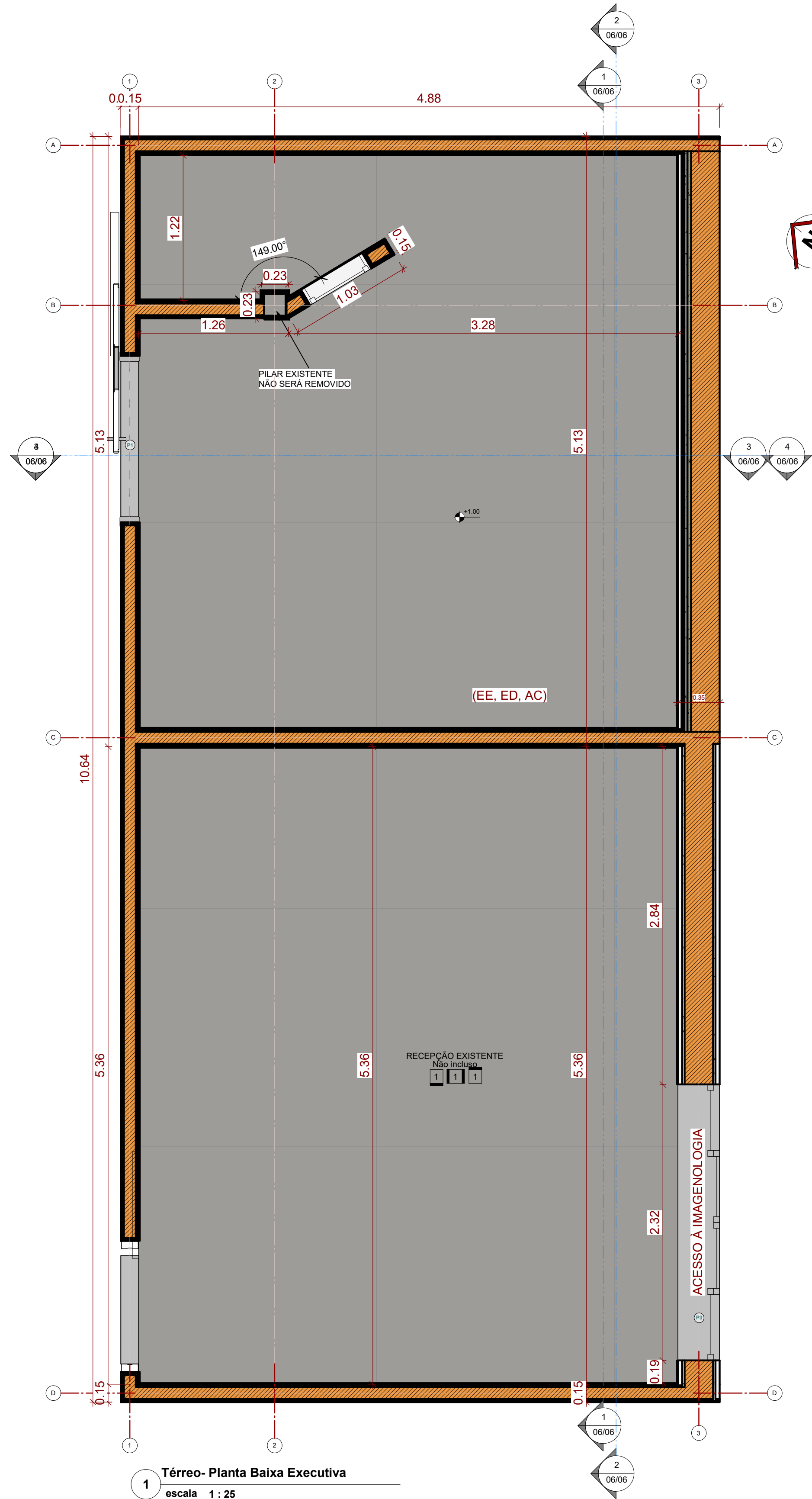

1 Térreo- Planta Baixa Executiva
escala 1 : 25

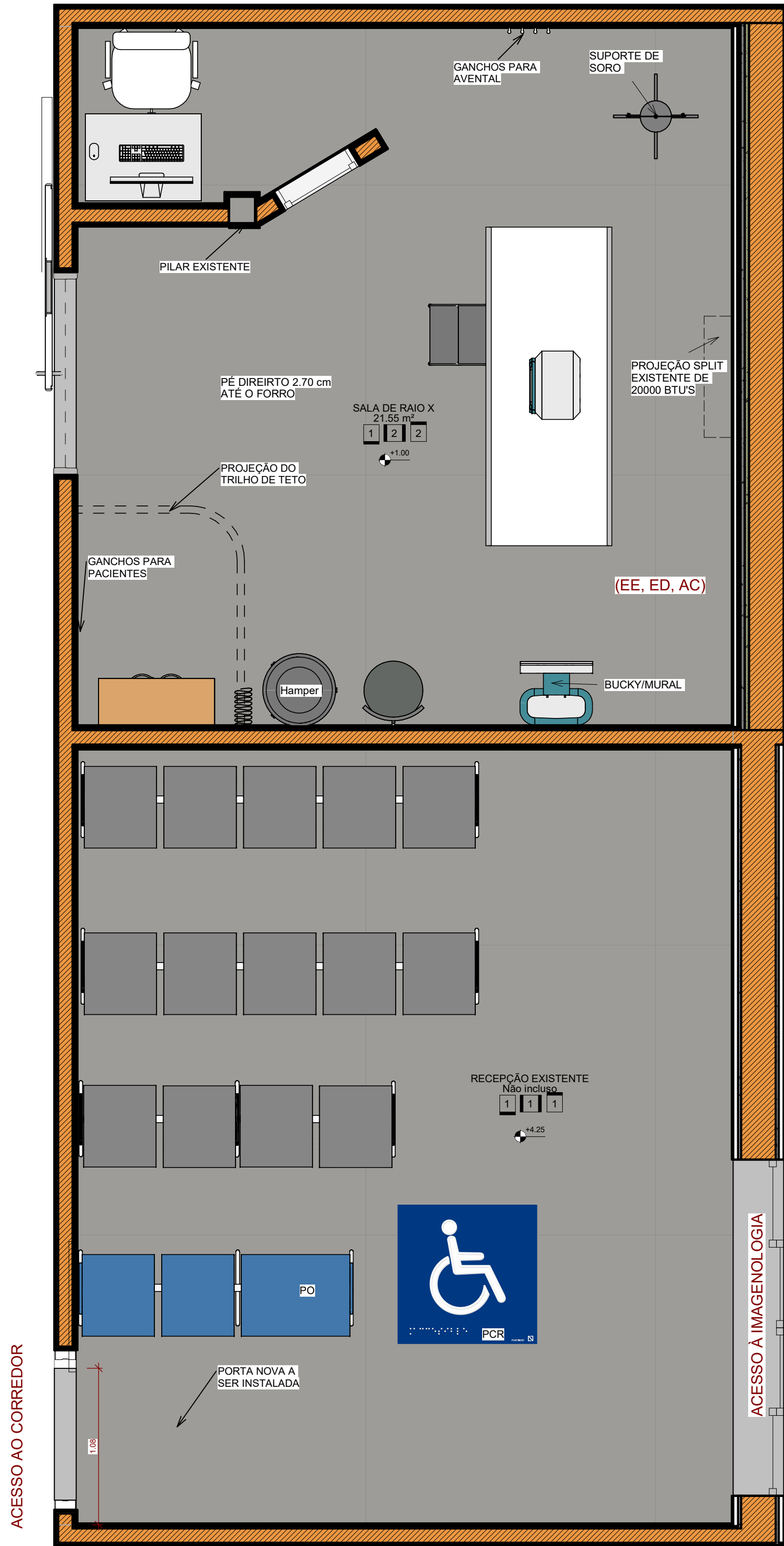

2 Térreo - Planta Layout
escala 1 : 25

LEGENDA DE EQUIPAMENTOS PELA RDC Nº 50	
AC	AR CONDICIONADO
ED	ELÉTRICA DIFERENCIADA
EE	ELÉTRICA EMERGÊNCIA

RDC 50
escala 1 : 50

TABELA DE PORTAS					
CÓDIGO	DIMENSIONAMENTO		QUANT.	FUNCIONAMENTO	MATERIAL
P1	LARGURA	ALTURA			
P2	0.90	2.10	1	ABRIR	PORTA BLINDADA DE CORRER BRANCA/ VISOR
P3	2.32	2.10	1	CORRER	PORTA DE VIDRO 10 mm - EXISTENTE

TABELA DE JANELAS					
CÓDIGO	DIMENSIONAMENTO		QUANT.	FUNCIONAMENTO	MATERIAL
VF1	LARGURA	ALTURA			
VF1	0.60	0.60	1.20	1	VIDRO FIXO

TABELA DE MOLDURA E RODAPÉ		
TIPO	MATERIAL	ÁREA
Moldura de parede: DOM - Rodapé 10x1GRANILITE	NormaDOM - Granilite (pisoX1)	40.14
		40.14

01 - TABELA REVESTIMENTO PISO - LISTAGEM	
NR ORDEM	DESCRICAO PISO

1	PISO EM GRANILITE
---	-------------------

02 - TABELA REVESTIMENTO TETO - LISTAGEM	
NR ORDEM	DESCRICAO TETO
1	FORRO GESSO SIMPLES
2	FORRO EM GESSO ACARTONADO REVESTIDO DE ARGAMASSA BARITADA

03 - TABELA REVESTIMENTO PAREDE - LISTAGEM	
NR ORDEM	DESCRICAO PAREDE

1	PINTURA ESMALTE SINTÉTICO ACABAMENTO ACETINADO
2	PAREDE BARRITADA COM PINTURA ESMALTE SINTÉTICO ACABAMENTO ACETINADO BRANCO

ÁREA DE AMBIENTES	
NOME	ÁREA (m²)
RECEPÇÃO EXISTENTE	0.00 m²
SALA DE RAIO X	21.55 m²
ÁREA TOTAL: 3	21.55 m²

QUADRO DE MODIFICAÇÕES					
L	DATA	DESCRIÇÃO	RESP	VISTO	
A					
B					
C					
D					
E					
F					
G					
H					

OBSERVAÇÕES	
-------------	--

Projeto para Aprovação: Sala de Raio X

REVISÃO 01 - PARECER TÉCNICO DE ANÁLISE Nº 23/2025 - CEVISA

PROCESSO Nº 27.529-2025

OBSERVAÇÃO
escala 1 : 50

MD	EB	DEC	DOM	ANO	Nº OPUS	ITEM	FOLHA
CRO/9				2025	02309000132	AR	04/06
OM					LOCAL		
HMIL					CAMPO GRANDE- MS		
OBRA PROJETO DE ADEQUAÇÃO DA SALA DE RAIO X E RECEPÇÃO - HMIL							DATA JULHO/2025
PRANCHA PLANTA BAIXA E PLANTA LAYOUT							DIM METROS
AUTOR DO PROJETO IVONICE G. DUTRA PIMENTA - ARQUITETA PCTD					VISTO AUTOR DO PROJETO		DESENHISTA IVONICE - PCTD
CH SEC TEC CRO / 9º RM FERNANDO DUNCAN L. PINHEIRO - CAP OEM					VISTO CH SEC TEC CRO / 9º RM		ESCALA indicada
CH CRO / 9º RM KELMO LINS BRAGA - TC OEM					VISTO CH CRO / 9º RM		ARQUIVO arquivo.rvt

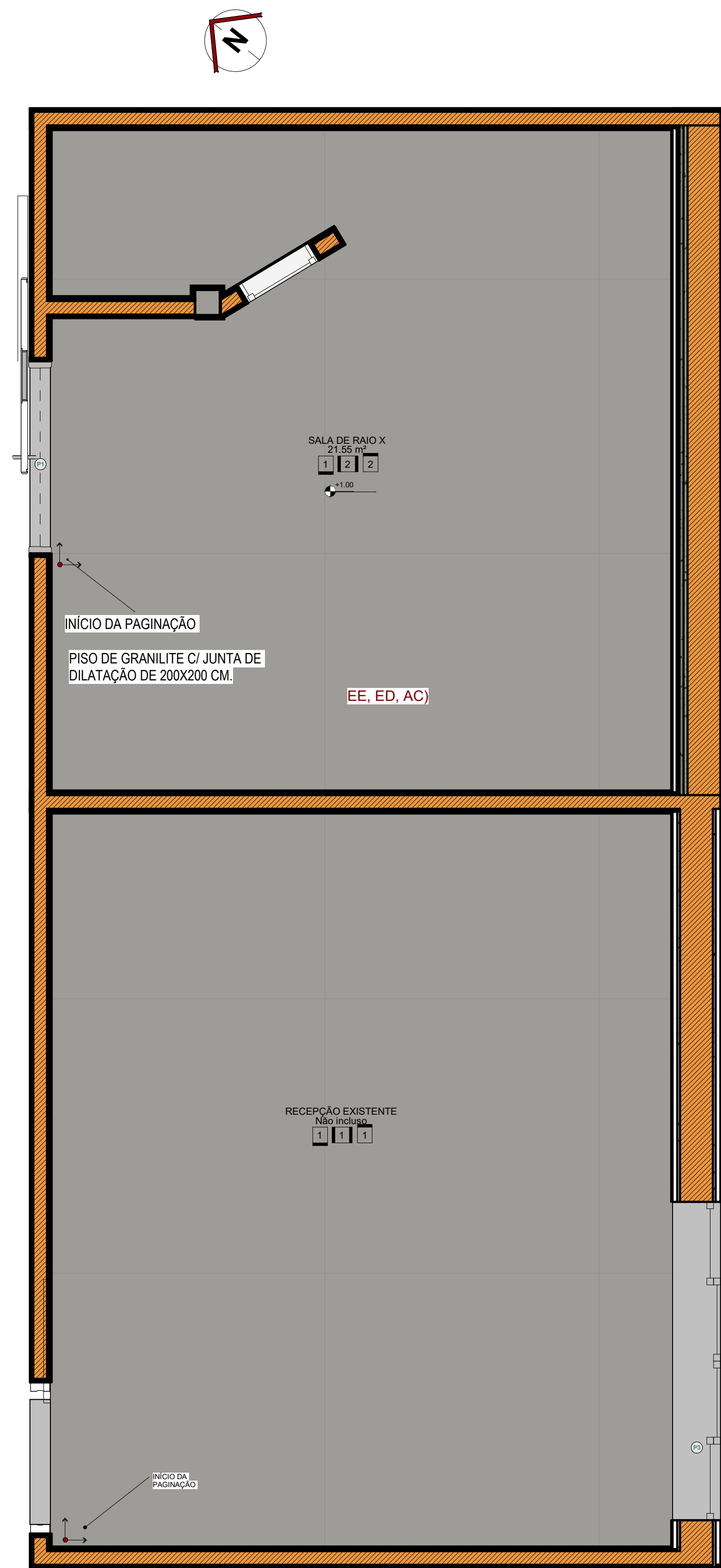

1 Térreo - Planta Piso
escala 1 : 25

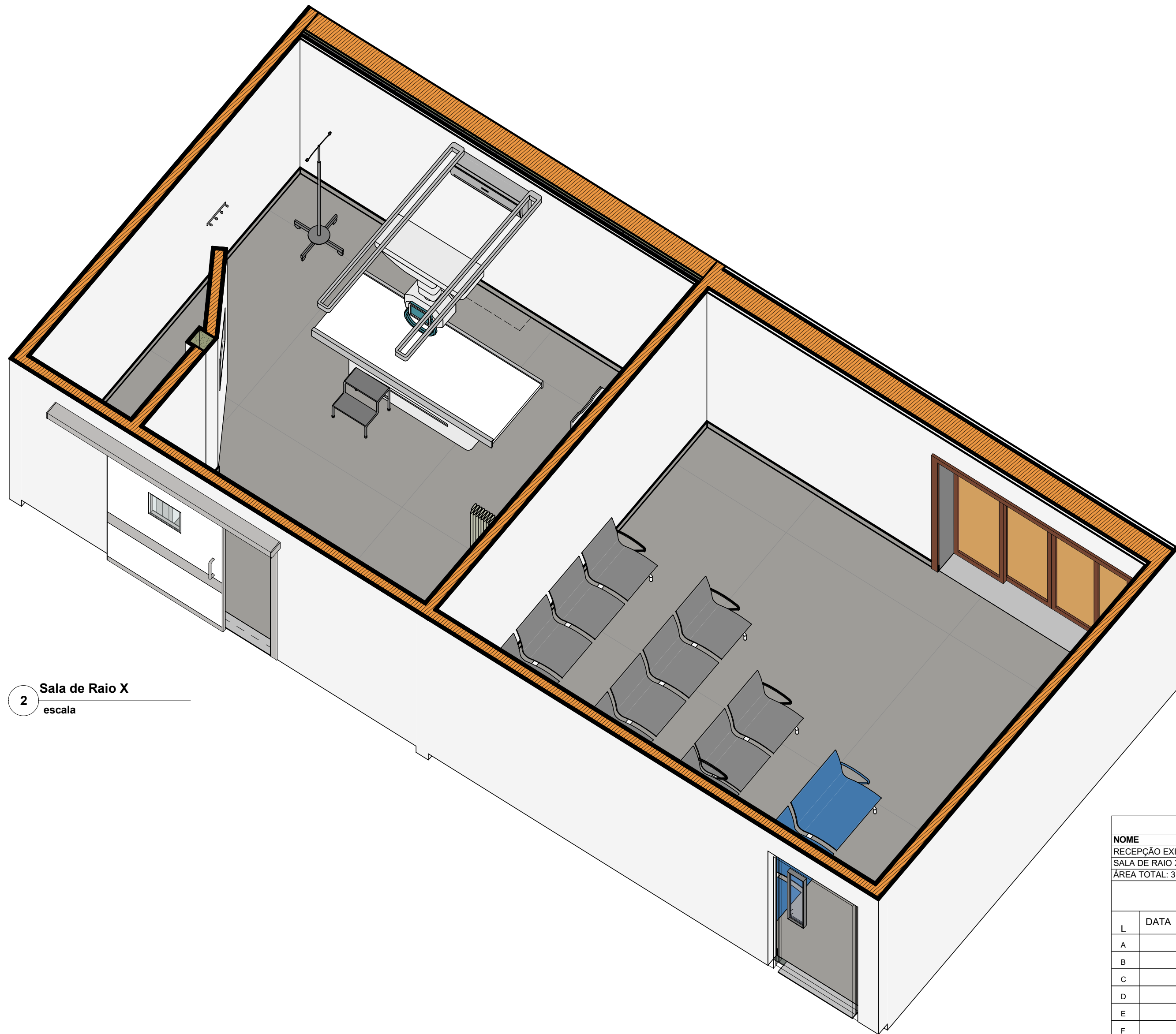

2 Sala de Raio X
escala

LEGENDA DE EQUIPAMENTOS PELA RDC Nº 50	
AC	AR CONDICIONADO
ED	ELÉTRICA DIFERENCIADA
EE	ELÉTRICA EMERGÊNCIA

RDC 50
escala 1 : 50

ÁREA DE AMBIENTES	
NOME	ÁREA (m²)
RECEPÇÃO EXISTENTE	0.00 m²
SALA DE RAO X	21.55 m²
ÁREA TOTAL:	21.55 m²

QUADRO DE MODIFICAÇÕES				
L	DATA	DESCRIÇÃO	RESP	VISTO
A				
B				
C				
D				
E				
F				
G				
H				

OBSERVAÇÕES

Projeto para Aprovação: Sala de Raio X

REVISÃO 01 - PARECER TÉCNICO DE ANÁLISE Nº 23/2025 - CEVISA
PROCESSO Nº 27.529-2025

OBSERVAÇÃO
escala 1 : 50

MD	EB	DEC	DOM	ANO	Nº OPUS	ITEM	FOLHA
CRO/9				2025	02309000132	AR	05/06
OM					LOCAL		
HMIL					CAMPO GRANDE- MS		
OBRA							DATA
PROJETO DE ADEQUAÇÃO DA SALA DE RAO X E RECEPÇÃO - HMIL							JULHO/2025
PRANCHA							DIM
PLANTA DE PISO E PERSPECTIVA							METROS
AUTOR DO PROJETO					VISTO AUTOR DO PROJETO		DESENHISTA
IVONICE G. DUTRA PIMENTA - ARQUITETA PCTD							Autor
CH SEC TEC CRO / 9º RM					VISTO CH SEC TEC CRO / 9º RM		ESCALA
FERNANDO DUNCAN L. PINHEIRO - CAP OEM							Indicada
CH CRO / 9º RM					VISTO CH CRO / 9º RM		ARQUIVO
KELMO LINS BRAGA - TC OEM							arquivo.rvt

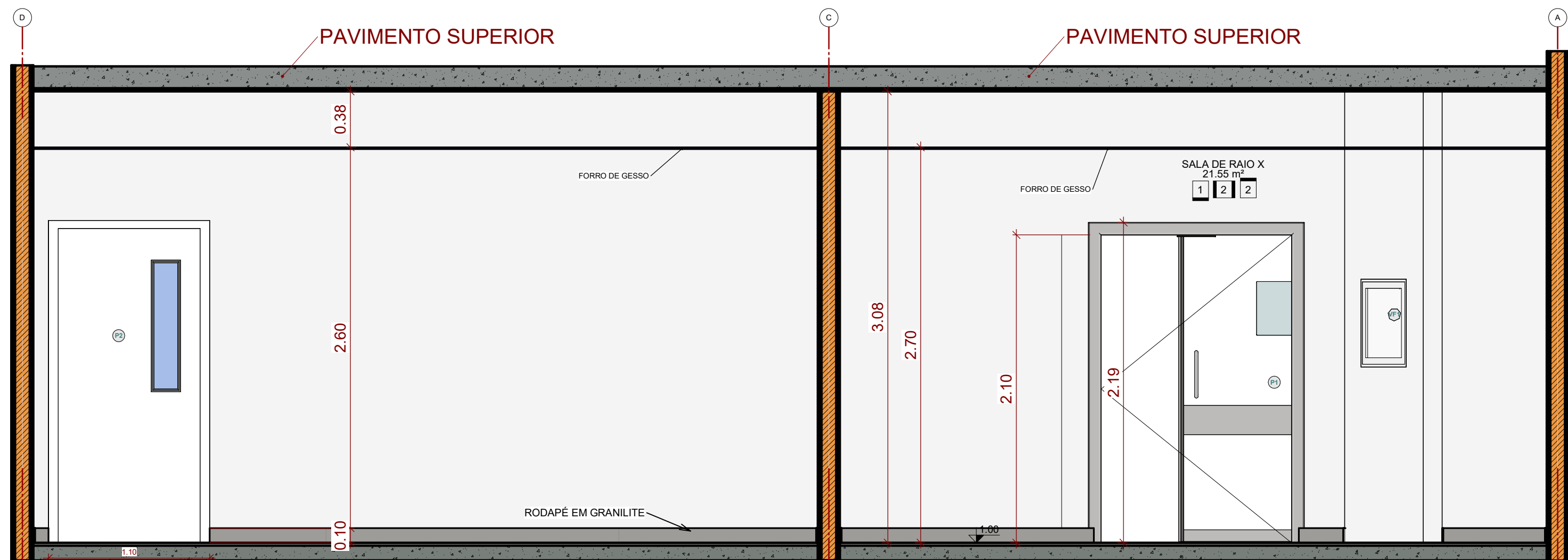

2 Corte AA
escala 1 : 25

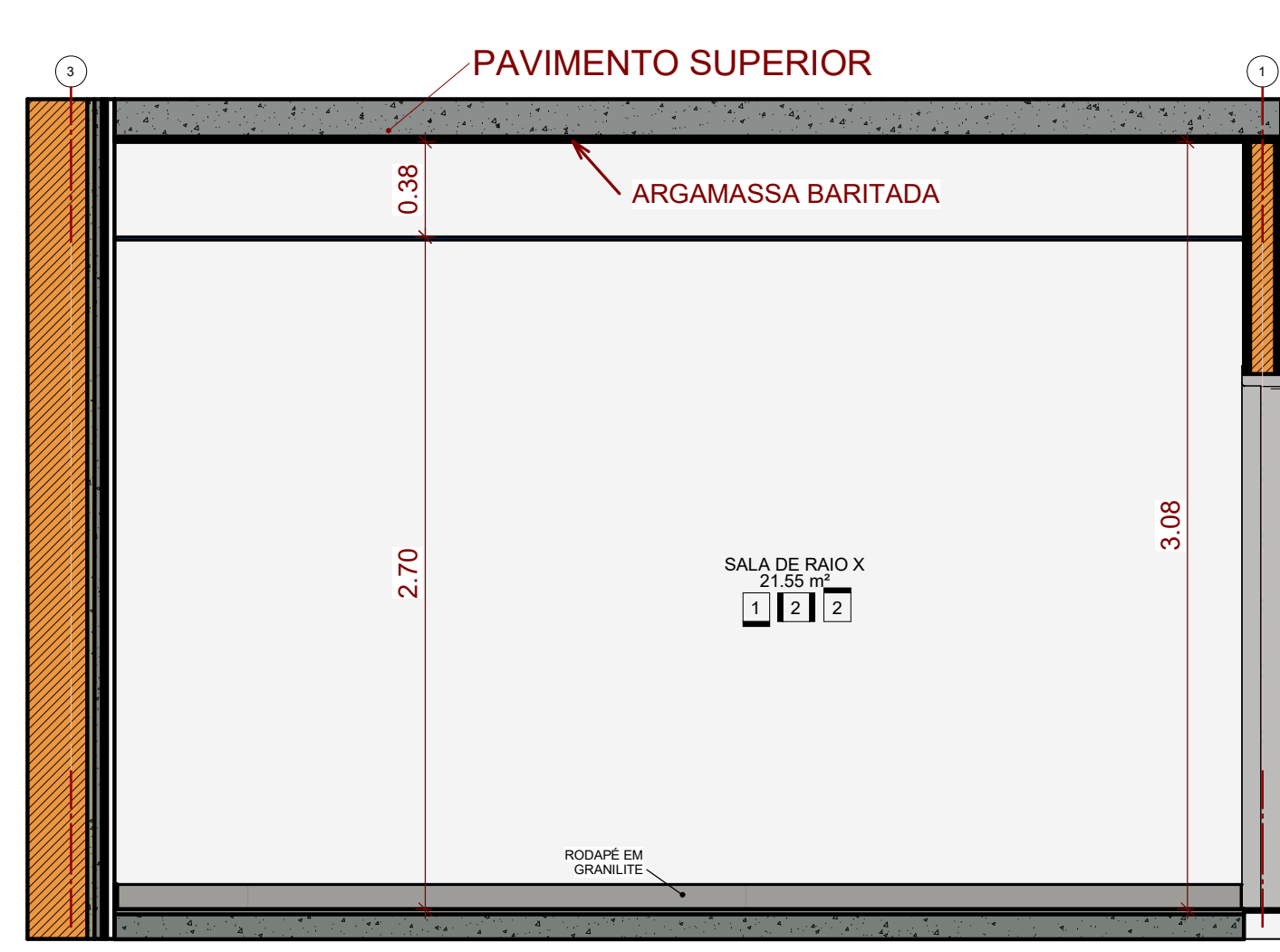

3 Corte BB
escala 1 : 25

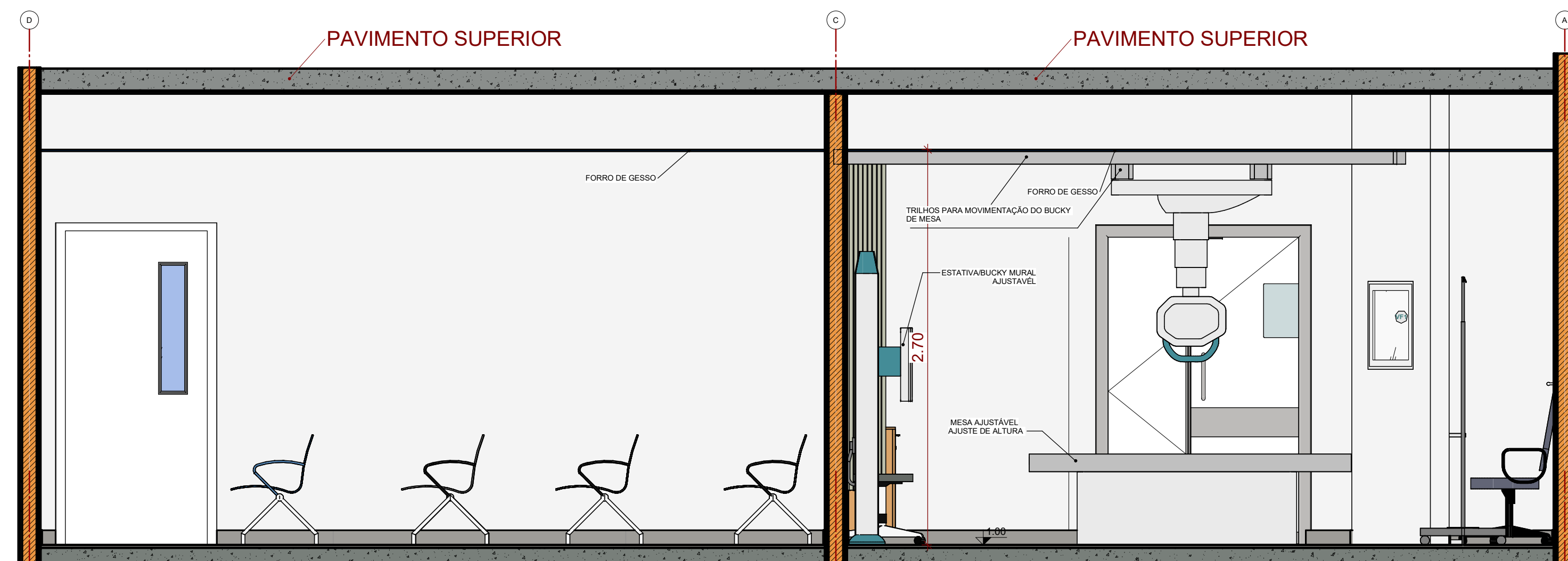

1 Corte AA Humanizado
escala 1 : 25

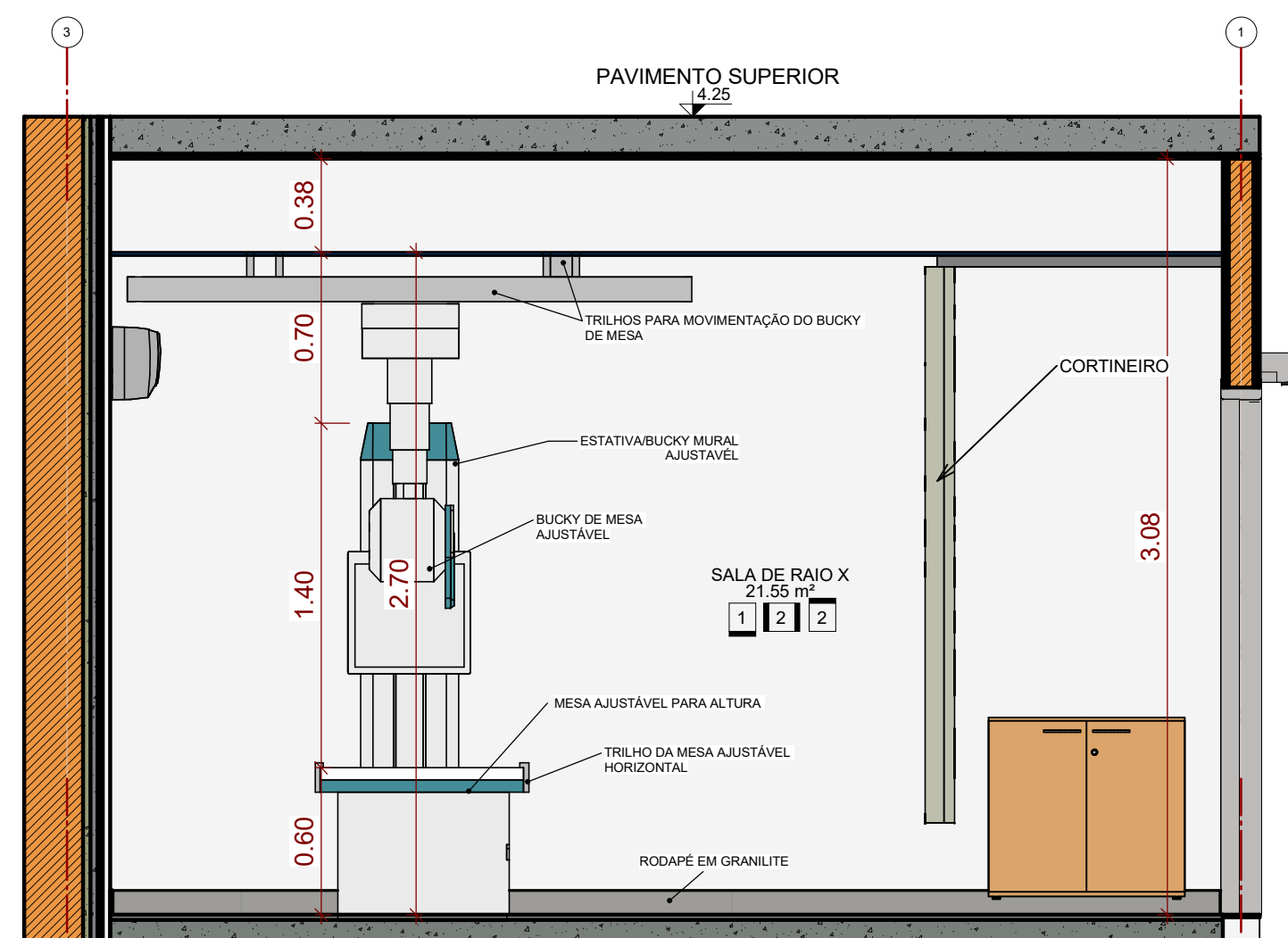

4 Corte BB Humanizado
escala 1 : 25

LEGENDA DE EQUIPAMENTOS PELA RDC Nº 50	
AC	AR CONDICIONADO
ED	ELÉTRICA DIFERENCIADA
EE	ELÉTRICA EMERGÊNCIA

RDC 50
escala 1 : 50

ÁREA DE AMBIENTES	
NOME	ÁREA (m²)
RECEPÇÃO EXISTENTE	0.00 m²
SALA DE RAIOS X	21.55 m²
ÁREA TOTAL:	21.55 m²

QUADRO DE MODIFICAÇÕES				
L	DATA	DESCRIÇÃO	RESP	VISTO
A				
B				
C				
D				
E				
F				
G				
H				

OBSERVAÇÕES

Projeto para Aprovação: Sala de Raios X
REVISÃO 01 - PARECER TÉCNICO DE ANÁLISE Nº 23/2025 - CEVISA
PROCESSO Nº 27.529-2025

OBSERVAÇÃO
escala 1 : 50



IMAGEM DO APARVELHO DE RAIOS X

MD	EB	DEC	DOM	ANO	Nº OPUS	ITEM	FOLHA
				2025	02309000132	AR	06/06
OM					LOCAL		
HMIL					CAMPO GRANDE- MS		
OBRA PROJETO DE ADEQUAÇÃO DA SALA DE RAIOS X E RECEPÇÃO - HMIL							DATA JULHO/2025
PRANCHA CORTES							DIM METROS
AUTOR DO PROJETO IVONICE G. DUTRA PIMENTA - ARQUITETA PCTD					VISTO AUTOR DO PROJETO		DESENHISTA Autor
CH SEC TEC CRO / 9º RM FERNANDO DUNCAN L. PINHEIRO - CAP OEM					VISTO CH SEC TEC CRO / 9º RM		ESCALA Indicada
CH CRO / 9º RM KELMO LINS BRAGA - TC OEM					VISTO CH CRO / 9º RM		ARQUIVO arquivo.rvt